

OPEN CAMPUS

わたしの“なりたい”を体験!

- 2024 4/20_土 5/18_土 6/15_土 7/13_土 8/21_水
 9/14_土 10/5_土 11/9_土 12/7_土
- 2025 1/18_土 2/1_土 3/25_火
- 【各回】10:00~12:40
※スケジュールは状況に応じて変更する場合があります。

全体会 → 募集要項説明 → 学科説明 → 模擬授業 → 先生・学生スタッフへ質問コーナー → 個別相談会

長野駅から無料送迎あり **要予約** 右記のQRコードから予約できます!

オープンキャンパスに参加して、うれしい**特典**をゲットしよう!

- オリジナル**クオカード**プレゼント!
- 受験生対象 選考料**2万円**免除 など...
- 受験生対象 AO入試エントリー **資格付与** ※7/13まで

対象エリアにお住まいの高校生の方には **交通費補助制度** もあります!
くわしくはホームページへ

学校説明会

日曜日に開催! 5/26日 6/30日 7/28日

【各回】10:00~12:00
全体会 → 募集要項説明 → 学科説明 → 学内ツアー → 個別相談会

特典

- 選考料(20,000円)免除
- 交通費補助制度 ※対象エリア等の詳細は、HPをご覧ください。
- AOエントリー資格付与

お申し込みはこちら

個別相談会

毎月10日開催

※10月、11月は11日に開催

10:00~17:00

【要予約】 ご予約は公式LINEから

※ご都合が合わない場合、日程を調整いたしますのでお気軽にご連絡ください。

Access 交通のご案内

長野駅からのアクセス方法

バス	12分	長野平青学園
自転車	15分	長野平青学園
徒歩	30分	長野平青学園

長野駅東口21番のりばより、長電バス「日赤アークス」行き乗車12分「アークス中央」下車、バス停より1分。

情報・医歯薬・ビジネス専門学校

長野平青学園
 一人ひとりを大切に

〒380-0918
 長野市アークス1-31
 TEL.026-224-8383
 FAX.026-224-8451
 HP <https://www.heisei.ac.jp>

LINE Instagram HP

@heisei [heiseigakuen]

NAGANO HEISEI GAKUEN

一人ひとりを大切に
 あなたの夢をカタチにします。



- 歯科衛生士科
- 医薬サポート科
- ICTシステム・デザイン科
- 国際ビジネス科
- 日本語科

歯科衛生士科 3年制

口腔の健康を守り、
幅広い世代の健やかで充実した人生に貢献する仕事。
歯科衛生士は永久資格のため、生涯にわたり活躍できます。

Admissionpolicy 入学者受入れの方針

- 「生体」について学ぶための基礎的学力が身についている人
- 自身の健康管理に留意できる人
- 人への感謝・思いやり・奉仕の精神がある人
- 自分を高めるために継続して努力を重ねることのできる人
- 歯科衛生士を職業として社会貢献する意欲のある人



医薬サポート科 2年制

医薬品登録販売者・医療事務など
医療機関・店舗の“かお”として活躍できる仕事。

Admissionpolicy 入学者受入れの方針

- 変化する医療の状況を正しく理解し、
医薬の知識・技術の学修に強い意欲を持って挑み、
自己成長して夢の実現を目指す人
- 豊かな人間性、相手を思いやる気持ちや支え合うやさしい感性を備え、
本科で学ぼうとする強い意欲・意志を持った人
- 社会人としての使命感や倫理観を大切に、自ら向上しようと努力する人
- 自らの健康を保ち、学びに主体的に取り組み、
多様な人々と協調して学ぶことができる人



ICTシステム・ デザイン科 2年制

システムやアプリ開発を担うシステムエンジニア、
広告・Web・印刷業界で活躍するデザイナーを目指します。

Admissionpolicy 入学者受入れの方針

- IT分野、デザイン分野への興味・関心が高く、
入学目的や将来の展望が明確な人
- 本校の教育理念と本学科の教育内容を理解している人
- 入学目的達成のために、
自ら学ぶ意欲があり、前向きにチャレンジできる人



[留学生対象] 国際ビジネス科 2年制

日本と国際社会の架け橋となる人材として
一般企業、貿易会社、商社、
ホテル、旅行会社関係の就職を目指します。

Admissionpolicy 入学者受入れの方針

- 日本のホテル・旅館業、観光業、販売業、実習生管理・通訳業務で
活躍するための知識、接客・対応力を身につけ、日本で働く夢の実現を目指す人
- 日本語の会話をスムーズにでき、意思疎通ができる日本語力を目指す人
- 日本の文化、生活習慣を身につけるために努力する人
- 夢の実現に向け、主体的に取り組み、
チームとして協調性を持って学ぶ努力をする人

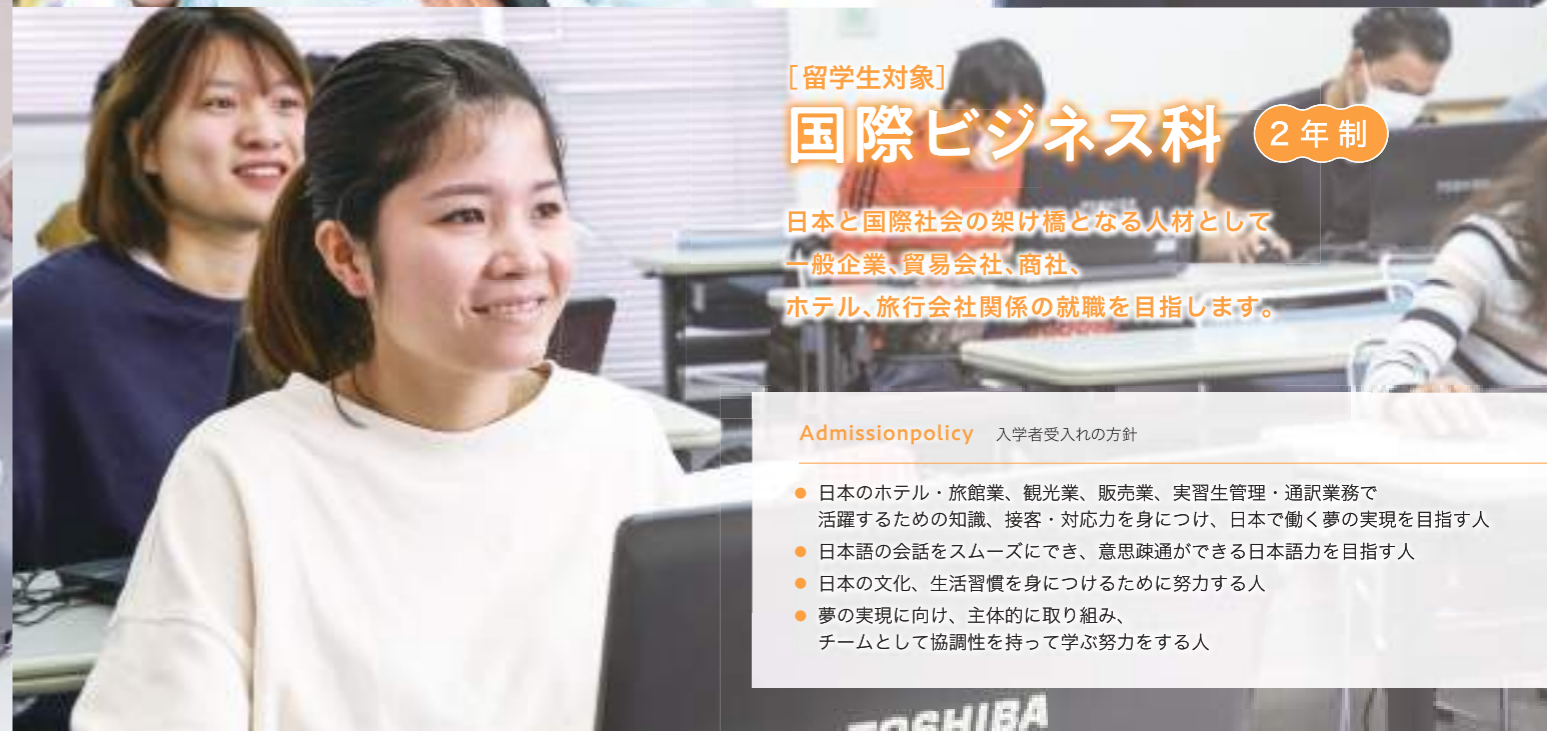

長野平青学園なら、わたしの「なりたい」がきっとみつかる

一人ひとりを大切に

専門学校は「職業教育」の場。

だから、自分が将来やりたい仕事、理想の自分をしっかりイメージして学科・コースを選ぶことがとても大切です。

長野平青学園は、一人ひとりを大切に、
地域密着の少人数教育で、あなたの夢をカタチにします。

Webも
check!!



CONTENTS 目次

- | | | |
|------------------|-------------------------------|-------------------|
| 01 学科一覧 | 17 ICTシステム・デザイン科 モバイルアプリコース | 25 社会人・既卒者の入学について |
| 03 目指せる職業 | 20 ICTシステム・デザイン科 メディアデザイナーコース | 27 在校生インタビュー |
| 05 長野平青学園の学校づくり | 23 国際ビジネス科 (留学生対象) | 29 年間スケジュール・Q&A |
| 07 歯科衛生士科 | | |
| 11 医薬サポート科 | | |
| 13 医薬品スペシャリストコース | | |
| 15 メディカルサポートコース | | |

日本語科 詳しくはHPをご覧ください
(大学・短大・専門学校への進学を目指す留学生対象)



「なりたい自分」に近づくための
ヒントを見つけよう!

長野平青学園で
目指せる

職業

「どんな仕事をしている?」「
仕事のやりがいはい?」「
学園で学んでよかったこと」など、
それぞれの場で活躍する卒業生5名にインタビュー!

長野平青学園で学び、
それぞれの分野で
活躍している先輩が
たくさんいます!

歯科衛生士



医療法人 山崎歯科医院 勤務

米澤 風香さん

歯科衛生士科卒業

歯科衛生士科は少人数クラスでみんな仲が良く、先生方もいつも近くでサポートしてくださり、充実した学園生活を過ごすことができました。在学中、基本的な器具の使い方や治療の流れを学べたおかげで入職直後から虫歯治療のアシスタントや口腔ケアを担当させていただいています。担任の先生からもらった「他人のために行動しなさい」という言葉をいつも胸に、患者様と信頼関係を築き、安心して任せただける歯科衛生士を目指しています。

歯科衛生士を目指したいアナタは
PO7-10 CHECK!

医薬品 登録販売者



株式会社マツモトキヨシ 甲信越販売 勤務

島田 陽平さん

医薬サポート科 医薬品スペシャリストコース卒業

デュアル実習を通じて、実際の業務やお客様対応などを学ぶとともに、職場の雰囲気も肌で感じられたので、迷わず今の職場への就職を決めることができました。

入社後は実習で1年間の実務経験があったおかげで、同期よりいち早く医薬品登録販売者(管理者)に。現在は化粧品売り場の担当として、在学中に取得した「化粧品検定」の資格を活かしてお客様に商品をご提案したり、管理者として売り場づくりを行っています。今後も常にスキルアップし、いずれは店長職に就きたいです。

医薬品登録販売者を目指したいアナタは
P13-14 CHECK!

医療事務



株式会社アイン信州 勤務

小林 美雨さん

医薬サポート科 メディカルサポートコース卒業

薬局の医療事務は、処方箋入力や薬の発注などの事務作業から窓口業務、施設への薬のお届けと多岐にわたります。最近はお客様に顔を覚えてもらい、話しかけていただける機会が増え、やりがいを感じています。人と接する機会が多いので、相手に合わせた丁寧な対応は常に意識。「コミュニケーション」の授業での学びを活かし、高齢の方にはゆっくりと大きな声で話したり、お客様のその日の様子を見て声をかけたりと、薬局の窓口として臨機応変な対応ができるようになりました。

医療事務を目指したいアナタは
P15-16 CHECK!

システム エンジニア



エヌ・エス・ケイ株式会社 勤務

岡本 太一さん

ICTシステム・デザイン科 モバイルアプリコース卒業

現在、航空事業関連の業務アプリケーションのシステム開発を担当しています。授業では実際に現場で使われているプログラミング言語でシステムを制作していたので、入社後もスムーズに業務にあたることができました。

長野平青学園の魅力は、基礎からプログラミングを学べるカリキュラムが充実していることと、分からないことは何でも質問できる先生との距離の近さ。在学中に疑問点は調べたり、先生に質問する習慣を身につけられたことが、社会人になった「いま」も活かされています。

システムエンジニアを目指したいアナタは
P17-19 CHECK!

DTP オペレーター



株式会社杏花印刷 勤務

松本 武晴さん

ICTシステム・デザイン科 メディアデザイナーコース卒業

主に印刷物のデータ処理業務を担当しています。デザインソフトの使い方を基礎からしっかり学べたので自信を持って対応ができます。ほかにも、チラシのデザインや当社が発行するスポーツ誌の制作に携わることもあり、こちらも授業の一環で、実際に企業の方とやり取りをしながらご要望を引き出し、それをデザインとして形にするという経験が大きな糧となっています。今後はさらに腕を磨き、受注から制作まで一貫して任せてもらえるようになります。

DTP オペレーターを目指したいアナタは
P20-22 CHECK!

採用企業 からの声



医療法人 山崎歯科医院
山崎 明先生

美味しい食事や旅行、スポーツを楽しめるのも歯の健康があってこそ。患者様の充実した人生にダイレクトに貢献できる「歯科衛生士」は非常にやり甲斐のある仕事です!

長野平青学園の学生さんと話していると、先生方が本当に1人ひとりをきめ細かくサポートしているというのが伝わってきますね。どんなときもプラス思考、「次はこうしてみよう」という未来発想を大切に、技術だけでなく社会で働く上で何より大切な「人間性」を長野平青学園で磨いてもらえたらと思います。



株式会社モリキ
(アメリカンドラッグ)
福澤 愛海さん

長野平青学園の学生はとても素直で、何事も「まずはやってみる」という前向きな人が多いと感じています。就活のサポート、ビジネスマナーの講習も充実している印象です。

当社では商品の提供だけでなく、地域のお客様への健康・美容の情報発信に注力しています。医薬品登録販売者としてお客様に関心を持ち、お客様が「何を必要としているのか」を観察する力が大切になってきます。学生のうちに様々なことに挑戦し、人との出会いを通して、視野を広げてほしいです。



エヌ・エス・ケイ株式会社
佐藤 宣孝さん

現在、当社には長野平青学園出身の社員が数名在籍していますが、何事も真面目に取り組む人が多い印象です。コミュニケーション能力が高く、グループリーダーを務めている社員もいます。進歩の激しいIT業界は常に自分をアップデートする姿勢が大切。強みを磨き、目標に対して果敢に挑戦する主体性がある人に向いている職業です。学生の皆さんには、ITに限らず幅広い分野に興味を持ち、「こうしたら、もっと良くなる」と色々なことに気づく力を身につけてほしいです。



長野平青学園の 学校づくり

すべての学生が安心して、
質の高い学びが得られる
学校づくりをするために、
さまざまな取り組みを
しています。

01 就職に強い 「職業実践専門課程」の認定校

在学中に「職業実践専門課程」の認定を受けるためには、

- 1 各学科に関連する業界との連携が行われているか
- 2 講師は常に新しい学びを提供できる自己研鑽に努めているか
- 3 学校自体の評価が行われ、その評価が学校の改善のために活かされているか
- 4 学校のさまざまな状況を公表をしているか

等の基準を充たさなくてはなりません。
専門学校はこれらの厳しい基準を充たすことで、
学生の皆さんの夢の実現により近づくことができます。



「職業実践専門課程」とは

専門学校(専修学校)の専門課程における職業に必要な実践的かつ専門的な能力を育成することを目的として専門分野における実務に関する知識、技術および技能について組織的な教育を行う専門学校の学科を文部科学大臣が「職業実践専門課程」として認定・奨励する制度です。令和4年3月25日現在、全国で39.3%の専門学校しか認定されていません。

Pickup

企業や医療機関と協力タッグ (企業連携)から生まれるカリキュラム

長野県内の情報系企業や医療機関との連携を取りながら委員会組織を設けて、各業界がいま何を望んでいるのか、どのような人材を求めているのか情報交換しながらカリキュラムを編成しています。企業連携によって生まれた授業を行うことで、即戦力となる人材の育成につなげています。

02 少人数制で きめ細かな対応



長野平青学園は、学生一人ひとりの成長にしっかり向き合うため少人数制授業を大切にしています。
そのため学生と先生の距離が近く、アットホームな学校です。どんな時でも学生ファーストで、安心して学べるきめ細かな対応を心がけています。だからこそ、先生に質問や相談がしやすく、学びの理解を深めることができます。

03 企業連携で実現! 数多くの職場で 実習



どのコースも地域との連携と実践的な教育を重視しています。1年次からインターンシップや実習を行い、座学で得た知識を深めたり、新たな技術を習得する機会になっています。また自分が目指す職業の現場を体験することで、社会人として働く姿をイメージし、就職活動に真剣に向き合うことができますようになります。

04 手厚い就職支援と コミュニケーション力が身につくカリキュラム

就職へのモチベーション(動機付け)アップから職業への理解・企業研究、コミュニケーション能力の育成、模擬面接やスーツ着こなしセミナーなど、長野平青学園独自の就職サポートを行っています。学生生活の中で社会人に必要なスキルと高いコミュニケーション力を身につけ、就職活動も一人ひとりに合わせて万全の態勢でサポート。これらが地元を中心に高い就職率を誇っている理由です。



さまざまな修学のための 環境づくり

学業に専念できるように
長野平青学園では、
様々な修学支援制度を
充実させています。
一人ひとりが経済的にも
学びやすい環境づくりを
行っています。



高等教育の修学支援新制度の対象校

令和2年4月から始まった文部科学省の「高等教育の修学支援新制度」は、高校などの成績だけでなく、明確な進路意識と強い学びの意欲、学習状況などをしっかりと確認した上で学生に対する支援を行う新制度です。支援を受けられる金額は、世帯収入や進学先の学校の種類、通う方法(自宅か一人暮らしか)などによって異なります。

● 高等教育の修学支援新制度の2つの支援

授業料等の減免 授業料(最大59万円)と
入学金(最大16万円)の免除または減免

給付型奨学金 原則、返還が不要な奨学金
(自宅)最大46万円/年 (自宅外)最大91万円/年



詳しくは文部科学省のサイトをチェック!
令和6年度より、情報系学科、子ども3人以上の
世帯への支援が追加されました。
▶ <https://www.mext.go.jp/kyufu/>



特待生推薦制度

特待生推薦入試は10月、12月、2月に実施され、国語の筆記試験と面接試験を行います。その結果によって

- ①1年次授業料の免除
- ②1年次前期授業料の免除
- ③授業料20万円の減免
- ④授業料10万円の減免

の減免ランクが決定されます。

特待生入試の条件は、

- ①本校を専願
 - ②評定平均値が3.8以上
 - ③出願時の出席率が90%以上
 - ④出身高等学校長の推薦がある人
- です。オープンキャンパスへお越しの方には過去問題を差し上げています。お気軽にお申し出ください。

家族・遠隔地制度

家族内に長野平青学園の卒業生または在校生がいる場合の「家族制度」。遠距離から長野平青学園へ入学する場合の「遠隔地制度」。どちらも入学金から10万円が減免されます。

社会人向け修学サポート

長野平青学園では全ての学科で「専門実践教育訓練給付金制度」の指定講座として認定をうけているほか、長期の職業訓練生を受け入れているコースもあります。

詳しくは、P25、26社会人・既卒者の入学についてをご覧ください。

※各種制度の詳細内容については2025年度募集要項をご覧ください。

歯科衛生士科

職業実践専門課程認定 / 修学支援新制度対象校

人間性豊かな歯科衛生士を目指して

人に寄り添える

高い専門知識と技術を持ち、



お口の健康を手助けする

「歯科衛生士」の仕事

歯科衛生士はお口のケアのスペシャリスト。様々な医療職の方と連携しながら、人々の健康をサポートし、社会に貢献できるお仕事です。健康寿命の延伸・QOLの向上に寄与する重要な役割を持っています。

歯科予防処置

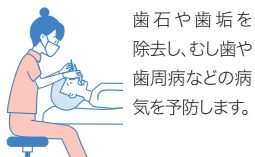

歯石や歯垢を除去し、むし歯や歯周病などの病気を予防します。

歯科診療補助



歯科診療がスムーズに行われるよう、歯科医師のサポートをします。

歯科保健指導



ブラッシングの指導や食生活へのアドバイスを行い、お口の健康を通し、健康づくりのサポートをします。

口腔ケア



高齢社会に対応し、看護・介護の現場で、口腔ケアや口腔機能向上のサポートを行います。

全国から求人がきます

就職サポート

内定率 /

100%

(2024年3月卒業生就職希望者22名中22名)
(参考)大学の求人数 1人あたり1.58件(2023年3月卒業対象リクルートワークス研究所調べ)

求人数 /

**1人あたり
31.8件**

(2024年3月卒業生実績)

目指す職場

- 歯科診療所
- 総合病院歯科
- 市町村保健所
- 歯科保健センター
- 高齢者・障がい者施設 など

「歯科衛生士」の国家資格とは?



国家資格は、国が法律で定め、国や地方自治体などが認定する資格をいいます。歯科衛生士の国家資格は、「歯科衛生士法」に基づいて、厚生労働大臣が交付する免許で、**永久資格**です。資格取得には、高校卒業後、歯科衛生士を養成する大学・短大または専門学校、専門養成施設で**3年以上学ぶことが必要**です。

長野平青学園の
国家試験合格率

歯科衛生士

100%

(2024年3月卒業生 22名中22名合格)

3年間で取得可能な資格・検定

- 歯科衛生士
国家試験受験資格
- 医療事務管理士(歯科)



マンツーマン指導で 全員合格!

サポートに
自信あり

3年生の11月から、国家試験対策の特別講義や模擬試験を繰り返すなどマンツーマンの指導を重ね、全員合格を目指します。国家試験当日も、会場まで先生が引率してくれるので安心して臨めます。

POINT

少人数クラスで 専門分野も学びやすい

アットホームな
雰囲気

クラスは約30人。先生と学生の距離が近いので質問や相談がしやすい環境です。専門科目が多く、年次を追うごとに内容も難しくなりますが、一人一人がしっかりと理解し、より学びを深められるようサポートしています。また3学年での交流もあります。先輩・後輩との距離も近く実習などのアドバイスももらえます。

最新設備が整う環境で 実習が可能

本物の歯科医院を
再現



最新の充実した器材を用いながら実習を積み重ねて、技術の習得ができるようになります。実践を重視した学習で、就職後、すぐに活躍できる歯科衛生士を目指します。



- 各種滅菌機
- ユニット(歯科診療台)10台
- マネキン30台
- パノラマ
- 歯科用X線撮影装置(デジタル対応)
- 位相差顕微鏡
- 超音波
- エアースケラー
- 口腔内撮影用カメラ など



ユニット実習室



習熟度に合わせた実習・カリキュラムで 1年ごとに確実にステップアップ!

← 実習時間は計**900時間** →

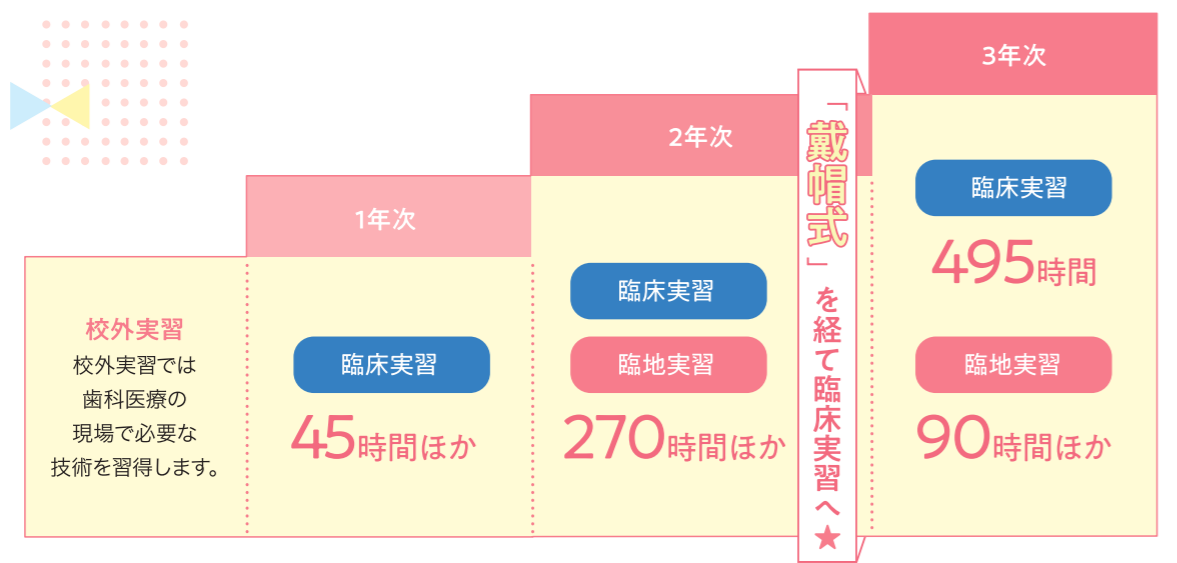

校外実習
校外実習では
歯科医療の
現場に必要な
技術を習得します。

★ 戴帽式

本格的な臨床実習直前の1月に行われます。医療人としての意識を高め、一人ひとりがキャンドルを灯しながら実習に向けての心構えを新たにするセレモニーです。



3年間で幅広い知識を習得するカリキュラム

現役歯科医師の講義をはじめ、カウンセリング・手話・アロマセラピーなどの、人に寄り添い、チーム医療の一員として力を発揮できる人間力を身につける講座も受講していきます。

〈例えばこんな授業!〉
解剖組織学、病理学、薬理学、微生物学、コミュニケーション、アロマセラピー、手話、情報処理

入学から卒業までの流れ

1年次	2年次	3年次
4月 入学式/ 新入生オリエンテーション/ 歯科衛生士科交流会	4月 歯科衛生士科交流会	4月 歯科衛生士科交流会
5月 レクリエーション	5月 レクリエーション	6~9月 臨床実習で2カ所の歯科診療所で実習、 総合病院口腔外科実習
8月 診療所見学/ 高齢者施設ボランティア実習	11月 幼稚園実習/ 歯科医療事務技能試験	10月 卒業研究発表会
	1月 戴帽式/ 歯科診療所実習/ 歯科大学病院実習	11月 特別支援学校実習/国家試験対策スタート
		12月 就職活動開始・内定
		3月 国家試験受験/卒業生を祝う会/卒業式

3年間で900時間! 充実した実習でスキルを磨く

1年次の後期より、歯科診療所や幼稚園、保健センター、福祉施設など、1人につき4件の実習先を訪れます。患者様や子どもたちと直接ふれあひながら、技術を高めていきます。



臨床実習

戴帽式を終えたら、いよいよ現場での実習へ。2年次は歯科診療所等で6週間、3年次は総合病院口腔外科、歯科診療所で11週間の実習に取り組みます。



校内実習

マンツーマンの指導を重ね、一つ一つ技術を習得していきます。歯科衛生士養成に熱意のある外部講師をお招きし、基礎プラスαの個性ある授業を展開していただきます。



臨地実習

歯科医院にとどまらず高齢者施設や幼稚園、特別支援学校、保健所、健康センターなど、あらゆるニーズや年齢層に対応できるようフィールド実習を取り入れています。

主な実習先

ありす歯科医院、小野沢歯科医院、金子歯科医院、きたながの歯科医院、クローバー歯科・矯正歯科、清水歯科医院、谷口歯科医院、なかざわ歯科クリニック、なかじま歯科医院、長野東口歯科クリニック、ハート歯科、橋本容子歯科医院、はっとり歯科医院、馬場歯科医院、社団まる歯、山崎歯科医院、吉田歯科医院、よしや歯科クリニック、EHD、さくら歯科、しみずデンタルクリニック ほか

学生インタビュー



歯科衛生士科
3年
白石さん
出身高校:長野県長野商業高等学校
就職先:くすのき歯科

歯科衛生士科では、ゼロからのスタートでも充実のカリキュラムで実践に必要な知識を身につけることができます。科目数が多く日々の勉強が大変に感じる時もありますが、同じ目標に向かって一緒に頑張る仲間と常にサポートしてくれる先生方の存在が大きき力になっています。

実習では、教科書で学んだ治療法や器具の使い方を間近で見ることができ、より理解が深まりました。町の歯科医院だけでなく、高齢者施設や幼稚園などにも実習に行き、歯科衛生士がさまざまな現場で求められているということが知れたのも良い経験でした。

教員メッセージ



**同じ目標を持つ仲間が、
あなたを待っています!**
歯科衛生士科学科長
呉羽 かおり先生

長野平青学園は少人数制の為、アットホームな雰囲気为一体感があるのが特徴です。全員が歯科衛生士の資格取得という同じ目標に向かって学んでいる為、クラス内だけではなく、学年を超えて学生同士の交流も多く、仲が良いです。また、クラス担任や学校教務はもちろんですが、外部講師も親切で相談しやすい環境が整っています。ぜひ、長野平青学園で歯科衛生士を目指しましょう!

Webサイトも CHECK! 詳細は学科トップページへ

医薬サポート科

職業実践専門課程認定 / 修学支援新制度対象校



信頼される人物を育成

医療機関・店舗の「かお」として

医療人としての「心」を育み、

医薬品スペシャリストコース

医薬品登録販売者・ヘルスケアスペシャリストを目指す

メディカルサポートコース

医療事務や医療秘書、病棟クラークなどで活躍

就職サポート

希望の企業選びから就活指導まで、コースの教員と就職担当がタッグを組み学生一人ひとり個別にきめ細かくフォローしています。また、医療機関や調剤薬局の施設見学を実施。企業理解を深めたり、就活に役立つ情報を得ることができます。

内定率 / **100%**

(2024年3月卒業生就職希望者18名中18名)

主な職場

- 病院・クリニック
- 調剤薬局
- ドラッグストア
- 化粧品業界
- ディスカウントストア
- 量販店
- ホームセンター
- など

医薬サポート科で目指せる職業

国家資格

薬のスペシャリスト 医薬品登録販売者

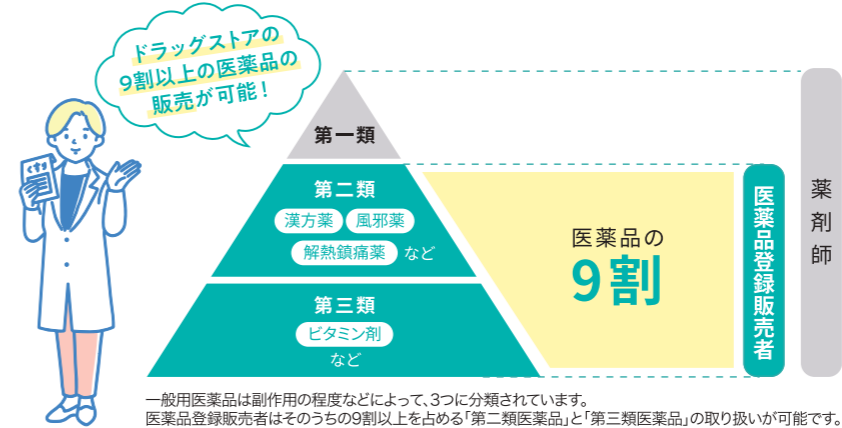

医薬品登録販売者は、2009年の改正薬事法により新設された「薬を販売する」ための国家資格です。お客さまに効果効能や副作用をわかりやすく説明し、適切なアドバイスを行う薬のスペシャリストとして、ドラッグストアや薬局などで活躍できます。

さらに、薬剤師や登録販売者の資格を持つスタッフがいたら、スーパーやコンビニなどでも医薬品の販売が可能のため、さまざまな業界で注目されている資格です。

医療機関の「かお」 医療事務

医療事務は、病院の窓口で受付や会計業務を行う医療機関の「かお」と言えるお仕事。患者さまや医師、スタッフと接する機会が多く架け橋のような役割を担っています。病院実習や資格取得を通して、医療事務のプロに必要なスキルを身につけていきます。

仕事内容は？



ビューティー(化粧品)アドバイザー

ドラッグストアや化粧品専門店、百貨店などで活躍する美容部員のことで、ビューティーカウンセラー、ビューティーコンサルタントと呼ぶこともあります。主な仕事内容はお客さまの肌の悩みに対応したり、さまざまな要望に応じた化粧品を提案することです。本科ではコスメコンシェルジュインストラクターの資格を持つ教員の指導のもと、文部科学省後援の「日本化粧品検定」の資格取得を目指します。

他にも目指せる職業いろいろ!

- 健康アドバイザー (ヘルスケアカウンセラー)
- 調剤薬局スタッフ・薬剤助手
- メディカルクラーク
- ドラッグストア エリアマネージャー

医薬品スペシャリストコース

収入を得ながら資格取得に向けての実践を積み、
プロフェッショナルな医薬品登録販売者を目指す。

目指す職業

- 医薬品登録販売者
- 調剤薬局スタッフ・薬剤助手
- 医薬品配置販売業
- ビューティーアドバイザー
- ドラッグストアエアーマネージャー

主なカリキュラム



2年
登録販売者総論

「風邪でせきがひどい」「痛み止めを家族で使いたい」「鼻炎薬で眠くならない薬がほしい」といったお客さまからの相談事例をもとに、ポイントを抑えた接客シミュレーションを実施し、販売テクニックを学びます。国家試験合格に向けた対策講座を行います。



1・2年
POP・デジタルPOP

POPは、お店で並ぶ商品の広告です。手描きPOPの基礎からデジタルPOPの作成方法なども習得。売り場作りに活用できる技術を学びます。



1・2年
デュアルエデュケーション実習

利用者やスタッフとのコミュニケーションなどから医薬品の販売スキルを高めることができ、店舗運営についても学ぶことができます。実習先企業から即戦力として声がかかることも多数!

その他 医療概論 / 基礎医学 / 医薬品 / スポーツ健康学 / ビジネス実務 / コミュニケーション / デュアル医薬品販売実習 / 販売理論 / ラッピング / 手話 / アロマセラピー ほか

2年間で取得可能な資格・検定

薬、販売、化粧品など幅広い資格を取得できる!

取得数
(2年間平均)

8.5個

1年次

- 調剤事務管理士
- 小売業計数能力検定
- ビジネス能力検定ジョブパス
- 商業ラッピング検定
- CP技能認定試験ワープロ部門
- CP技能認定試験表計算部門

2年次

- 医薬品登録販売者
- 薬学検定
- 日本化粧品検定
- POP広告クリエイター



国家試験「医薬品登録販売者試験」
合格率92.3%

登録販売者試験の全国や長野県の合格率は4割なのに対し、平青の過去5年の合格率は92.3%を誇ります。

【登録販売者試験 合格率】

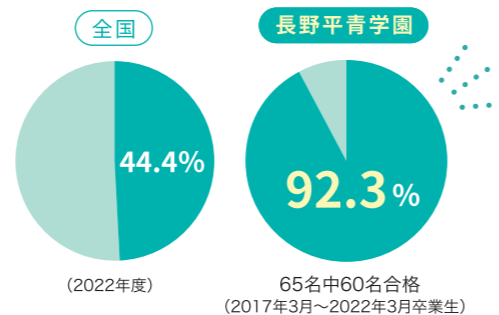

学生インタビュー



医薬サポート科
医薬品スペシャリストコース 2年
井出さん
出身高校:
長野県佐久平総合技術高等学校
就職先:
株式会社クスリのアオキ

医薬品スペシャリストコースは、医薬品登録販売者になるための学びが充実しています。薬学や人体構造などの専門的な科目に加え、「コミュニケーション」の授業では、幅広い世代の方との接し方を学べたことが実習の際にとっても役立ちました。

登録販売者試験では、医薬品販売に必要な知識全般が問われるため、幅広い出題範囲を網羅しなければなりません。自分だけでは試験対策が大変ですが、夏休み中に特別対策講座があったり、先生方が過去問から出題パターンをまとめてくださったりと合格に向けたサポートが手厚く、安心して試験に臨むことができました。

教員メッセージ



多くの人の健康を、
身近な場所からサポート!
医薬サポート科学科長
医薬品スペシャリストコース
島田 渉先生

医薬サポート科で目指す職業のやりがいは、幅広い層の方々の健康を身近な場所からサポートすることだと思います。現代社会では人々のライフスタイルも生活課題も多様化しているため、医薬・健康のサポートの道を志す皆さんが必要とされます。専門知識だけではなく、「解りやすいアドバイスができる」そんな医薬のスペシャリストをめざしませんか?

Webサイトも CHECK!

詳細はコース
トップページへ



PICK UP

収入は1年分の
学費に相当!

県内唯一

デュアルエデュケーション(有償)実習とは?

学園での勉強と並行し、お給料をいただきながら地域のドラッグストアで1年間実習を行います。実際の店舗での実践を通して、医薬の知識や接客技術をより深く、確実に身に付けることができます。実習中の勤務時間は「管理者」要件に必要な実務経験に参入されます。★

【デュアルエデュケーション実習で得られる収入】

時給948円^[長野県最低賃金 2024年3月時点] × 月80時間 × 12カ月
= 1年間の収入

約910,080円

★ 医薬品登録販売者の「管理者」とは

ドラッグストアなどの店長になるためには、医薬品登録販売者の資格のほかに「管理者」の登録が必要です。登録には、1,920時間以上かつ1年以上の実務経験が求められますが、デュアルエデュケーション実習中の勤務時間も実務経験にカウントされるので、就職後、通常より1年早く「管理者」登録が可能となります。★

	1年次		2年次	
午前	学内授業	学内授業	学内授業	学内授業
午後	学内授業	ドラッグストア 実習	学内授業	学内授業
	9月		8月	
			医薬品登録販売者試験	

単位として認定

1年次の9月から2年次の8月までの1年間は、午前は学内授業、午後以降はドラッグストア実習[有償:1カ月80時間]を行います。

地域のドラッグストアと連携!

実習先
アメリカンドラッグ/クスリのアオキ/
綿半スーパーセンター/マツモトキヨシ など

メディカルサポートコース

医療に関する多様なカリキュラムと多くの検定取得で、
職業選択の可能性が広がる!



目指す職業

- 病院・医院 医療事務・秘書
- 調剤薬局スタッフ
- 歯科医院受付・歯科助手
- メディカルクラーク
- 医薬品登録販売者



主なカリキュラム



1・2年 基礎医学

テキストだけでなく人体模型を使いながら視覚などからも人体のはたらきと医薬品について理解を深めていきます。人体クイズを出しあったり楽しく医学を学ぶ授業です。



1年後期 医療秘書

医療機関が求める人材は、「明るい笑顔の人」「あいさつができる人」「協調性・忍耐力・行動力のある人」「健康な人」などが挙げられます。充実した社会人生活を送れるよう、皆で考えながら人間性を磨いていきます。



1年後期 医療事務コンピュータ

急速な進化を遂げている医療情報システムに対応し、就職後に即戦力としてレセプト作成ができるよう、電子カルテシステムを疑似的に学びます。受付業務やスタッフ間での情報共有の方法など実務を想定しながら、一連の流れを体験します。

その他 医療概論 / 基礎医学 / 医薬品 / スポーツ健康学 / ビジネス実務 / コミュニケーション / 医療事務(医科・調剤・歯科) / 医療秘書 / 医事コンピュータ / 医療保障 ほか

取得数
(2年間平均) **10個**

1年次

- 医科医療事務技能認定試験
- 調剤事務管理士
- 医療秘書
- 医事コンピュータ技能検定
- ビジネス能力検定ジョブパス
- CP技能認定試験ワープロ部門
- CP技能認定試験表計算部門

2年次

- 医薬品登録販売者
- 看護助手
- 薬学検定
- 日本化粧品検定
- POP広告クリエイター



資格のW取得
で待遇up

「医科・歯科・調剤の医療事務検定」 「医薬品登録販売者試験」

本校では医療事務と医薬品登録販売者のW取得を推奨しています。2つの資格を取得することで病院や調剤薬局などでの窓口業務の際にも、医薬品の知識に基づいた患者さん本位の対応ができるようになります。さらに、病院で患者さんをサポートするメディカルクラークや医療秘書を目指せるなど活躍できる範囲が広がります。

働く力と実践力を身につける インターンシップ



1年次の2～3月にかけて、病院・調剤薬局で4週間インターンシップに行きます。1年間の学びを実践するとともに、現場の空気や医療人としての在り方を肌で感じ取り、自分の就職について考える良いきっかけにもなります。



【スケジュール】

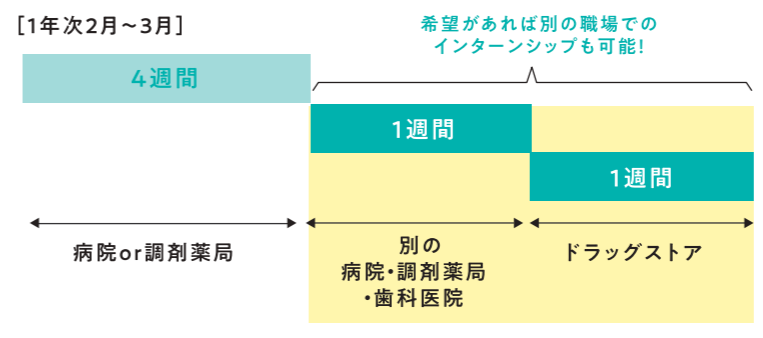

色々な現場を体験して
適性を見極められる!

医療機関としっかり連携!

実習先

- 飯山赤十字病院 / JA長野厚生連 南長野医療センター篠ノ井総合病院 / JA長野厚生連 長野松代総合病院 / 株式会社アイン信州(土屋薬局) / 吉田薬業株式会社 / 株式会社中島薬局 ほか

実習内容 医療事務業務

医学知識や医療費計算の処理、患者さんへの対応を実践を通してより深く学びます。

学生インタビュー



医薬サポート科
メディカルサポートコース 2年
高野さん

出身高校: 長野県更級農業高等学校
就職先: 株式会社アイン信州

メディカルサポートコースは、将来の選択肢が広がるさまざまな資格・検定に挑戦でき、毎日の学びの中から自分の進みたい道が見えてくるコースだと思います。入学当初の私は「医療事務スタッフになりたい」という目標があったものの、「どこで働きたいか」までは定まっていませんでした。そこで「医薬品の知識があれば、将来の選択肢が広がるかもしれない」と、登録販売者の資格取得にも力を入れました。医療事務とのW取得は大変でしたが、「薬の知識を生かしながら、医療事務スタッフとして働く」という新たな目標ができ、調剤薬局への就職を決めました。

教員メッセージ



社会の変化に柔軟に対応できる力を育もう

医薬サポート科 メディカルサポートコース
滝澤 幸子先生

社会情勢の変化やAIなどの進歩により、医療現場でも機械化がどんどん進んでいます。そのため、多くの医療現場で機械では難しい業務や人ならではの柔軟な対応力がより一層求められています。専門知識だけでなくプラスαのニーズにも応えられる社会人を目指し、長野青学学園と一緒に楽しく頑張りましょう!

WebサイトもCHECK!

詳細はコース
トップページへ



ICTシステム・デザイン科 モバイルアプリコース

職業実践専門課程認定 / 修学支援新制度対象校



最新のIT技術を
プロと同じシステム環境で学ぼう！
プログラマーやシステムエンジニアを目指すキミへ

今後、注目！

コンピュータを自由に操る プログラマーの仕事とは

プログラマーの仕事は、コンピュータ用の特別な言語を使って、コンピュータを動かすプログラムを作成すること。アプリケーションはもちろん、家電に組み込むソフトウェアの開発などを行う仕事で、年々需要が増加している職種です。

プログラマー

設計をもとにプログラムを組み、開発からテストまでを担当します。

システムエンジニア(SE)

クライアントからのヒアリングをもとに、仕様書を作成し、要件定義から基本的な設計までを担当します。

話題のAI「ChatGPT」と「AWS」も授業で学ぼう

ChatGPTが発表され、「こんなことまでできるの！」と注目されているAI。人工知能とも翻訳されています。ChatGPTだけでなく、様々なAIを学ぶと、対話型や学習型のプログラミングなども自分で制作できます。

ネットの世界では、「クラウド」も大活躍。Amazonが提供するAWSは、安全にインターネット上でデータベースやアプリケーションなどのサービスが利用可能。サーバーなどを自分で購入、保守しなくても、便利なサービスを利用できるAWSも授業で学べます。大企業をはじめ中堅中小企業も導入されているクラウドを学べば、就活の武器になります。

就職サポート

履歴書の書き方からマンツーマンでの面接指導などを行います。さらに地元企業との連携で、毎年インターンシップを引き受けて頂ける企業があり、それを足掛かりに採用される学生もいます。

内定率 / **100%**
((ICTシステム・デザイン科モバイルアプリコース2024年3月卒業生就職希望者100% (19名中19名))

主な職場

- コンピュータメーカー
- ソフトウェア開発会社
- 情報処理サービス会社
- 一般企業
- 官公庁
- 製造業・メーカー など

「基本情報技術者試験」(国家資格)取得をしっかりとサポート。 知識ゼロでもアプリが制作できるようになる。



目指す職業

- システムエンジニア
- プログラマー
- システム運用・保守
- Webプログラマー
- モバイルアプリエンジニア
- ネットワークエンジニア



主なカリキュラム



1年前期~2年前期 モバイルアプリ実習

比較的取り組みやすい、JavaScriptを使ってミニゲームを作成します。クラウド上のツールをつかって、開発するとともにAndroidやiPhoneで動くようにアプリ化して、自身のスマートフォン上で動かします。オリジナルのアプリを企画、制作して、友達と一緒に楽しむことができます。



1年後期 ゲームプログラミング

実際にゲームを作りながらC#プログラムの学習を行います。ゲームが思い通りに動いたときの感動は大きく、VRなどの応用技術も勉強できます。



2年前期 システム開発

システム設計に必要な要件定義、書類の作り方から始まり、システムを構築するまでの一連の過程を学ぶカリキュラムです。実際のシステム会社で行う作業工程を体感することができます。

その他

ビジネス実務 / コミュニケーション / 情報基礎 / パソコン基礎(Excel) / プレゼン基礎 / Webプログラミング総論・演習 / ビジネス著作権 / プログラム総論&実習(Java) / ロボアプリ実習(Python) / コンピュータ概論 / データサイエンス / ネットワーク概論 / ハードウェア実習 / サーバプログラミング ほか

2年間で取得可能な資格・検定

取得数
(2年間平均) **6.5個**

- 基本情報技術者試験(国)
※科目A試験免除制度が利用できます
- ITパスポート(国)
- ビジネス能力検定 B検ジョブパス
- Webクリエイター能力認定試験(スタンダード・エキスパート)
- ビジネス著作権検定
- マイクロソフトオフィススペシャリスト
- Javaプログラミング能力認定試験
- 実践プログラミング技術者試験
- 情報処理技術者能力認定試験
- Photoshopクリエイター能力認定試験



目標検定は
国家試験

基本情報技術者試験の科目A試験免除制度

システムエンジニアの最初の関門として国が定める試験「基本情報技術者試験」。この試験は科目A試験と科目B試験を1日で受験し、所定の得点が取れると合格となりますが、本校では試験当日科目B試験のみの受験で合格できる免除講座を実施しています。

自分のペース
で学べる

マイパソコン・ e-ラーニングシステム導入

一人一台パソコンを購入し、いつでもどこでも学習が可能に。さらに、e-ラーニングシステムの導入により、約50の講座をオンデマンドで学び放題なので、反復学習が可能です。



学びの集大成! 卒業研究

2年次の後期の授業では、今まで学んだ技術をフルに活用し、そこにプラスアルファの新しい技術を付け加え、IT技術を活用したアプリや作品を作ります。
1月末に行われる発表会には外部の方も招待し、プレゼンテーションと見応えのある作品展示が行われます。

卒業研究例

- 長野平青学園3Dジオラマ
- Unityを使ったスクロールゲーム“びよきゅー”
- デザインした動物達が歩きまわるデジタルサファリ
- マイコンボードを使った体調管理システム
- 学校用出席管理システム など



RPGを制作しました。ゲーム内のボタンやキャラクターなども自分たちでーから制作。学びの集大成としてこだわりのつまったものになりました!



研修行事

東京ゲームショウ

1年次には、1泊の東京研修として「東京ゲームショウ」に行きます。世界最大級のゲームの祭典では、ゲームを通じて、最新の技術や高度なデザイン、プログラムなどが学べます。ゲームに興味が無くても、たくさんの刺激を受けることができます。



学生インタビュー

モバイルアプリコースは、プログラミングを基礎から学べるカリキュラムが整っているだけでなく、最新のパソコンやタブレット、VRなどの機器も充実しているため、ITスキルをとことん磨くことができます。

プログラミングの世界は奥深く、常に進化する分野。実践的な科目が多く、学年が上がるにつれて授業は難しくなりますが、少人数制クラスなのですぐに先生に質問できて、理解するまで教えてもらえるのが良いところです。2年間で身につけた技術を生かし、春からは製造系の会社の社内エンジニアとして働く予定です!

ICTシステム・デザイン科
モバイルアプリコース 2年
北澤さん
出身高校:長野県中野立志館高等学校
就職先:株式会社広田製作所



教員メッセージ

最初の一步は「ゲームが好き」「パソコンが好き」という気持ち

ICTシステム・デザイン科 学科長 モバイルアプリコース
荒井 秀一先生

ゲームが好き、パソコンが好きが最初の一步として大事です。でも好きな事を仕事にするためにはさらに一步踏み込む必要があります。なぜ? どうして? と疑問を持つことで更に学習を進めることができます。最後まで諦めずに学ぶことができれば、どんな新しい技術でも習得できると思います。難しいことでもやる気さえあれば出来ないことはないのです。

WebサイトもCHECK!

詳細はコース
トップページへ



ICTシステム・デザイン科 メディアデザイナーコース

職業実践専門課程認定 / 修学支援新制度対象校



即戦力のグラフィックデザイナーを目指そう!
充実のシステム環境で
ゼロからじっくり学べる

さまざまなメディアを使いこなす グラフィックデザイナーの 仕事とは

グラフィックデザイナーは、パンフレットやポスターのデザイン、Webサイトのデザインなどを手がけるお仕事。クライアントの意向を汲み取り、伝えたい情報をデザインにして提案します。センスだけでなく、企画力やコミュニケーション力が求められる職業です。



2022年4月
新型iMac
導入!

就職サポート

履歴書の書き方からマンツーマンでの面接指導などを行います。さらに地元企業との連携で、毎年インターンシップを引き受けて頂ける企業があり、それを足掛かりに採用される学生もいます。

内定率 /
100%
(ICTシステム・デザイン科 2024年3月卒業生 就職希望者4名中4名)

主な職場

- デザイン会社
- 広告代理店
- 印刷会社
- 広告制作会社
- 一般企業 など

グラフィック、Webデザイナーに必要な スキルや知識を基礎から習得。

即戦力として活躍できる人材の育成を目指します。



目指す職業

- グラフィックデザイナー
- Webデザイナー
- Webプランナー
- DTPオペレーター
- 企画編集者
- フォトグラファー

主なカリキュラム



1年後期 キャラクターデザイン

ゆるキャラやゲームのキャラ。グラフィックデザイナーの仕事の1つとしてキャラクターを自ら考案し作成することは必ずあること。デザインの発想から、ラフデザイン、そしてデジタルデータ化まで。自ら考案したキャラクターを世の中に広めよう!!



2年前期 3DCG実習

VRやアニメーションの元となる3Dデザイン手法を学びます。CGの基礎理論と、アプリケーションの実習で、よりリアリティのある画像がデザインできるようになります。



2年前期 DTP演習

アプリケーションをつかって作品を仕上げますが、企業の要望に耳を傾け、望まれるものを提供しないとけません。そのため現役の講師が「今」求められているものを技術だけでなく多方面から提供するカリキュラムとなっています。確かな技術と卒業後に求められる柔軟な力が身につきます。

その他 ビジネス実務 / コミュニケーション / 情報基礎 / パソコン基礎(Excel) / Webプログラミング総論・演習 / ビジネス著作権 / 色彩 / グラフィックデザイン実習(パンフレット、ポスター、フライヤー、小冊子) / ビジュアルクリエイティブ実習(写真、動画) / CMS構築 / 3DCG実習 ほか

2年間で取得可能な資格・検定

取得数
(2年間平均) **7個**

- Photoshop クリエイター能力認定試験
- Illustrator クリエイター能力認定試験
- DTP検定 (ビジネス・ディレクション)
- 色彩検定
- Webクリエイター能力認定試験 (スタンダード・エキスパート)
- ITパスポート(国家試験)
- ビジネス能力検定 B検ジョブパス
- ビジネス著作権検定
- マイクロソフトオフィス スペシャリスト2019(Excel)

基礎からしっかり学習し、
成果は資格試験で確認!

まずは、デザイナーとしての基礎を養います。頭と手を動かしながら、学習・実践を繰り返し、資格取得を通して、成果を確認していきます。

幅広く学び、さまざまなメディアに
対応できるように

グラフィックデザインにとどまらず、Web、IT分野の知識やスキルを学び、資格取得を目指します。一つひとつの案件に最適なメディアで対応できる力を養うことで就職選択の幅も広がります。

スキル・知識
は基礎から

目指せマルチ
クリエイター

市場のニーズを肌で感じて! 企業連携授業

市内企業との連携授業で、市場に出る作品を制作しながら、技術や知識を磨きます。実際に、企業の担当者さまと打ち合わせを行います。

ご要望を伺うところからスタート。在学時代から実社会での経験ができます。

企業連携事例

- 長野自動車学校(折込広告制作)
- みやざわ農園(ラベル、POP)
- 和カフェよろづや(リーフレット) ほか



インターンシップも充実!

リアルな現場で活躍する業界のプロが直接指導! 実社会で通用するスキルと発想力を身に付けます。

長野自動車学校
折込広告
採用作品



複数のコンテストに応募し、レベルアップ!

全国で開催されるデザインコンテストに積極的に参加することで、発想力・デザインスキルを磨きます。

これまでの受賞歴

- うみポス 審査委員賞
- しんまい CM動画コンクール 一般の部 特別賞
- 長野県エリア賞 入選(多数あり)
- バンフー 年賀状コンテスト入賞
- ジーンズメイト Tシャツコンテスト入賞



白鳥がこの池に来たのは初めてで珍しかったのでこの写真を使いました。学校でデザインを学んだ上で、長野県エリア賞としても受賞が出来たのでとても嬉しいです。デザインにも自信をつけることができる良い機会になりました。ありがとうございました。

メディアデザイナーコース K.Uさん



地元の小さな池を見てふと撮った写真ですが、そこから少し手を入れて綺麗に仕上げた写真が受賞して大変嬉しいです。学校で学んだデザインを取り入れ、制作ができたので良かったです!

メディアデザイナーコース Y.Hさん

学生インタビュー



ICTシステム・デザイン科
メディアデザイナーコース 2年

半田さん

出身高校:長野県篠ノ井高等学校
就職先:カシヨ株式会社

デザイナーとして必要なスキルを一から楽しく学べるのが、このコースの魅力だと思います。1年次に色彩や構図などデザインの基礎を学び、IllustratorやPhotoshop等の専門ソフトも授業を通して使いこなせるようになります。ほかにも写真や動画、「ビジネス著作権」などデザインに関する幅広いカリキュラムが充実。その学びを生かし、さまざまな資格・検定やコンテストに挑戦できるため、「絵を描くことが好き」「クリエイティブに興味がある」という方にぴったりなコースではないでしょうか。

教員メッセージ



あなたの「好き」や「楽しい」と
思う気持ちを未来に

ICTシステム・デザイン科 メディアデザイナーコース
石田 もと子先生

イラストを描くのが得意、好き、楽しい。きっかけはあなたが持っています。たくさんの色の思いがけないキレイさに驚いたこともあったでしょう。「メディア」の中での仕事を選ぶのであれば、基礎をしっかり学びさらに自分が興味ある部分を見つけましょう。出来ないことが出来るようになる面白さが次に繋がっていきます。一緒に面白さ、好きをみつけて進みましょう。

Webサイトも CHECK!

詳細はコース
トップページへ





国際ビジネス科

接客サービス・マネジメントコース

留学生
対象



就職に結びつく実践教育が充実！
ニッポンで働く力を身に付ける！

日本のビジネス社会で活躍できる人材を育成

日本での就職を実現するための学科です。充実した日本語の授業はもちろん、ビジネスマナーやスキル、パソコンの使い方など、働くために必要な知識や技術の習得に向けて日々学んでいます。

就職サポート

〈就職先割合〉

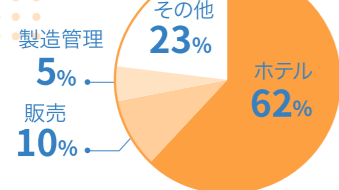

内定率 / 就労ビザ取得率 /

100%

(2022年～2023年3月卒業生 23名中23名)

活躍している平青の先輩

 ベトナム レ トラン タンタンさん 就職先 株式会社 ドン・キホーテ	 インドネシア アフマド ファタフヌル アウリア シルガルさん 就職先 株式会社 ユーシン	 フィリピン ドウマガット カイリ マリーさん 就職先 須坂温泉 古城荘
 ネパール カナル マンジュさん 就職先 横谷旅館	 中国 リ ロンブさん 就職先 株式会社 リブ・マックス	 ベトナム レ フン クアンさん 就職先 昭和樹脂工業株式会社

主なカリキュラム



ホテル実務 I

日本のホテルでの仕事の内容を理解し、フロント業務の基本を学びます。ロールプレイングなどで練習をします。



マーケティング基礎

ホテル・観光業の土産品などの販売部門で必要となる商品の陳列方法や商品販売の基礎を学びます。



ビジネスプレゼンテーション

パワーポイントを使った日本語でのプレゼンテーションの基礎を学びます。テーマを決め、プレゼンの練習をします。

タイムスケジュール



		Mon.	Tue.	Wed.	Thu.	Fri.
1	9:20 10:50	日本語総合演習	比較文化論	ホテル実務 I	ビジネス日本語A	マーケティング基礎
2	11:00 12:30	コミュニケーション英語A	日本語表現	ビジネスプレゼンテーション	日本語演習	パソコン基礎A (Word)
昼休み						
3	13:20 14:50	就職支援講座A	ビジネスコミュニケーション	日本語資格対策	パソコン基礎B (Excel)	地域観光産業 I
4	15:00 16:30			HR		



学生インタビュー



就職活動に役立つ授業と先生方の手厚いサポートが支えに

就職活動で重要な「企業研究」や「自己分析」は、授業で学んだことが非常に役立ちました。先生方は面接練習から内定後の会社とのやり取り、ビザ申請手続きまで、様々な場面でアドバイスをしてくださいました。日本の就職活動は複雑で分からないことも多かったのですが、手厚いサポートのおかげで安心して活動でき、とても心強かったです。

ベトナム出身 **レフンクアンさん**

WebサイトもCHECK!

詳細はコーストップページへ



長野青学園

社会人・既卒生データ

※過去10年データ（2013～2023年度入学生）

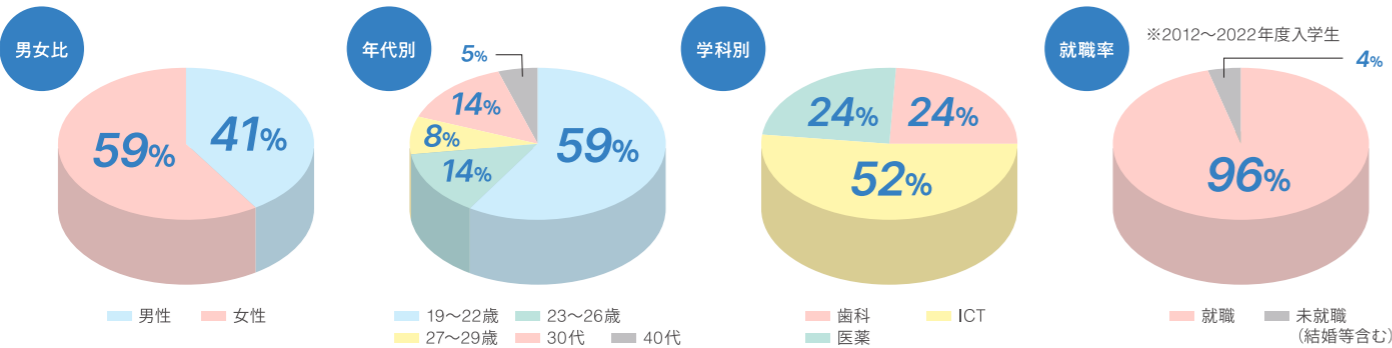

社会人学生

学生インタビュー

社会人を経験して、もっと自分を活かしたいと 専門学校で学ぶことにしました

一度社会人を経験し自分を見つめ直したとき、本当にやりたい仕事が見つかりました。
「経験や資格を活かした仕事がしたい…」、それを叶えてくれるカリキュラムが長野青学園にはありました。

ひとつ上の 専門技能を取得

ビジネス社会の変化は急激に進んでいます。そのビジネスの変化に求められる能力・技能を身につけることがステップアップ転職の際の大きなアピールになります。

地域就職に強い！ 就職支援

この長野県で多くの就職の夢をサポートしてきたからこそその就職情報力。専門力にプラスして大きなアピール要素となるコミュニケーション能力育成。すべてが就職支援となります。

社会人向け 学費のサポート

すべての学科が「専門実践教育訓練給付金制度」の指定講座として認定を受けているほか、ICTシステム・デザイン科のモバイルアプリコースは学費が大きく軽減される長期職業訓練生を受け入れています。

こんな制度もあります

専門実践教育訓練給付金 指定講座について

労働者や離職者（3年以上の雇用保険の被保険者）が、自ら費用を負担して、厚生労働大臣が指定する専門実践教育訓練給付金指定講座を修了した場合、本人がその受講のために支払った経費の一部（授業料の50～70%）が支給される制度が利用できる講座です。

学科	最大給付金額	在学中	就職後追加給付	自己負担額
歯科衛生士科 (3年間の場合)	168万円	最大120万円 (40万×3年間)	最大48万円 (16万×3年間)	最大約91万円
医薬サポート科 (2年間の場合)	112万円	最大80万円 (40万×2年間)	最大32万円 (16万×2年間)	最大約54万円
ICTシステム・デザイン科 (2年間の場合)	112万円	最大80万円 (40万×2年間)	最大32万円 (16万×2年間)	最大約66万円

※この他に教材費等がかかります。

さらに、一定の要件を満たした方が失業状態にある場合、雇用保険の基本手当の日額80%に相当する額を支給してもらえる「教育訓練支援給付金」もあります。詳しくは、ハローワークにお問い合わせください。

くわしくはホームページをご確認ください



プログラマーを目指して、 一緒に頑張れる仲間が いることが心強い！

ICTシステム・デザイン科 / モバイルアプリコース
就職先: JRCエンジニアリング株式会社 長野事業所

2年 佐藤さん

以前、勤務していた会社で社内プログラマーの方とお話したことがきっかけで、生活の中のあらゆるものがプログラムによって動いていると知り、強く興味を惹かれました。学費が大幅に免除される「職業訓練生」として学べる長野青学園を見つけ、個別相談会に参加。専門性の高い分野のため不安もありましたが、学園の先生の「やる気があれば大丈夫！」という言葉聞き、安心して入学に踏み切りました。

この2年間でITスキルを基礎から学び、実技やインターンシップを通して、プログラミング技術を着実に習得できたことはもちろん、プログラマーを目指す同世代の仲間と出会えたことも「この学園に入学してよかった」と思うことの一つです。

就職先の会社は、無線機器やOA機器のソフトウェア開発を行っていて、その製品のラインナップの豊富さに魅力を感じました。入社後は、多様な製品の開発プロジェクトで経験を積みながら、さらにスキルを磨き、「プログラマーのスペシャリスト」を目指します！

インタビューの様子を動画でCHECK!



社会人でも入学しやすい 制度と専門知識を学べる カリキュラムが充実！

医薬サポート科 / 医薬品スペシャリストコース
就職先: 株式会社ツルハ

2年 小林さん

元々アパレル業界で働いていましたが、「この先、何か資格を持っていた方が自分の強みになる」と考え、今後、社会的ニーズが高まる「医薬品登録販売者」をはじめ2年間でさまざまな資格取得に挑戦できる長野青学園への入学を決意しました。

入学後は医療系の難しい座学だけでなく、商業ラッピングやフラワーアレンジメントなど息抜きになるような授業もあり、気持ちに余裕を持って専門知識を学べる環境が自分に合っていると実感。さらに先生と高卒生は、社会人学生の私にも分け隔てなく接してくれて、年齢差を気にせずに楽しい学校生活を過ごすことができました。

春からは大手ドラッグストアで働きます。在学中に医薬品登録販売者の資格と化粧品検定1級を取得したので、その両方の知識を生かし、私ならではの接客力を身につけたいです。目標は、お客さまにプロとして信頼していただける「ビューティーカウンセラー」になることです。

インタビューの様子を動画でCHECK!



社会人向け 学校説明会

2024
9/25 水 18:30～
2024
11/9 土 14:00～

2025
1/29 水 18:30～
2025
2/1 土 14:00～

特典 選考料免除 (20,000円)

内容

- 学園・学科説明
- 学費・制度説明 など
- 入試説明
- 個別相談

個別相談会は随時開催

社会人向け
学校説明会
参加申し込みはこちら



在校生インタビュー

気になるアレコレを先輩たちに聞きました!

インタビューに答えてくれた皆さん

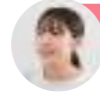

歯科衛生士科
3年 白石さん



ICTシステムデザイン科
モバイルアプリコース
2年 北澤さん

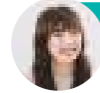

医薬サポート科
医薬スペシャリストコース
2年 井出さん

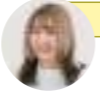

ICTシステムデザイン科
メディアデザイナーコース
2年 半田さん



医薬サポート科
メディカルサポートコース
2年 高野さん

Q1. 長野平青学園に入学を決めた理由は?

オープンキャンパスでは実際の専用器具を使った職業の疑似体験もできます!



歯科
白石さん

オープンキャンパスに行った際に、校舎や設備がとてもきれいで、学びやすい環境が整っていたことです。小学生の頃からの夢だった**歯科衛生士を目指すなら「ここ」だ!**とビビッときました。



医メディ
高野さん

オープンキャンパスの模擬授業で先生の教え方がとてもわかりやすかったこと、先輩方と先生の距離が近くて、**アットホームな雰囲気**が自分に合っていると感じました。



Iデザ
半田さん

進路に悩んでいた時に、両親が勧めたのが**長野平青学園**です。昔から絵を描くことが好きで、WebデザインやITにも興味があったのでメディアデザイナーコースは私にピッタリだと思いました!



医スベ
井出さん

医薬サポート科では大好きなコスメについて学べて、医薬品登録販売者の資格も取得できるところに惹かれました。オープンキャンパスや学校説明会では、先生方が私の顔と名前を覚えてくださっていて、「**一人ひとりを大切にしてくれる学校**だな」と実感できたのも決め手でした。



Iモバ
北澤さん

高校の授業でプログラミングのおもしろさを知り、「もっと深く学びたい」と長野平青学園に進学。**挑戦できる資格の多さや地元就職に強い**ところも魅力でした。

Q2. 学園生活で思い出に残っていることは?

スポーツ大会の様子▼



医メディ
高野さん

「ホワイトリング」を貸し切って行われるスポーツ大会は、他学科・他学年の学生と交流できる**学園の一大イベント!**クラス対抗戦でとても盛り上がり、勉強の良い息抜きにもなります。



歯科
白石さん

毎年4月にある「**歯科衛生士科交流会**」です。学年を超えて交流できる貴重な機会であり、現場で歯科衛生士として活躍している卒業生の方からアドバイスをもらって、実習や国家試験に備えることができました。



Iデザ
半田さん

クラスのみならず1泊2日で行った**東京研修**です。特に「東京ゲームショー」は最先端の技術や高度なキャラクターデザインを学ぶことができ、クリエイティブの楽しさと奥深さを実感しました。

研修で行った東京ゲームショー▶



Q3. 資格・検定取得で頑張ったことは?



医メディ
高野さん

医療事務と医薬品登録販売者資格のW取得に向けて、とにかく問題集や過去問をたくさんこなしました。先生方も試験での頻出問題をまとめてくれるなど、手厚く対策をしてくださって心強かったです。



Iデザ
半田さん

毎日の復習を習慣化するために、放課後、教室に残って勉強していました。定期的に資格・検定に挑戦することを自分に課して、**2年間で8つの資格を取得**することができました!

Q4. 学園の就職サポートはどうでしたか?



Iモバ
北澤さん

先生方が私の志望に沿ってさまざまな会社を紹介してくれたり、エントリーシートの添削や面接練習を何度もしてくれました。**学園全体**でバックアップしてくれたので、大きな不安を感じることなくスムーズに就活できました。



医スベ
井出さん

1年次にスーツ着こなし講座や模擬面接などがあり、就活前からいろいろと準備することができました。就活中はエントリーシート作成時に、先生から客観的に見た「私の強みや人柄」などを教えてもらいました。**普段から距離感の近い先生方**だからこそそのアドバイスがありがたかったです。

長野平青学園の就活サポート



スーツ着こなし講座
第一印象は想像以上に大切。社会人としての身だしなみ、立振舞いなどを学びます。



履歴書講座
履歴書は大切なプレゼンテーションツール。読みやすい字の書き方から、「伝わる」履歴書の書き方を徹底的にトレーニングします。



模擬面接 / SPI・就職試験対策
本番で最大限に実力が発揮できるよう、模擬面接を繰り返します。筆記試験の対策の基礎学力講座も充実!

Q5. どんな社会人になりたい?



歯科
白石さん

常に向上心を持って、正確な知識・技術を身につけ、**患者さんに信頼していただける歯科衛生士**になりたいです。



医スベ
井出さん

幅広い年齢層のお客さまにメイクや化粧品を提案できる**ビューティーアドバイザー**を目指しています。



Iモバ
北澤さん

さらにプログラミングの腕を磨き、いつか**社会の役に立つソフトウェア**を自分で開発してみたいです。



最後に...
ミライの後輩たちに一言!

先生方や学生は優しい人ばかり! 平青で楽しい学園生活が送れるはずですよ!

同じ夢を持つ仲間と一緒に歯科衛生士を目指しましょう!

専門科目のほかに、将来の役に立つ、楽しい授業がいっぱいです!

平青ならプログラミングの知識が、基礎からしっかり身につきます!

オープンキャンパスに来て、学園の雰囲気を体験してください!



Schedule

- 歯科 ……歯科衛生士科
- 医薬 ……医薬サポート科
- 医スベ ……医薬サポート科医薬品スペシャリストコース
- 医メディ ……医薬サポート科メディカルサポートコース
- ICT ……ICTシステム・デザイン科
- デザ ……ICTシステム・デザイン科メディアデザイナーコース

※タグの中の数字は学年を表しています。

年間スケジュール

4	5	6	7	8	9	10	11	12	1	2	3
<ul style="list-style-type: none"> 入学式 オリエンテーション 健康診断 マナー週間① 歯科衛生士科 交流会 	<ul style="list-style-type: none"> アクセスシミュレーションII レクリエーションI コミュニケーション週間 	<ul style="list-style-type: none"> レクリエーション2 		<ul style="list-style-type: none"> 前期期末試験 夏期休暇 	<ul style="list-style-type: none"> マナー週間② 	<ul style="list-style-type: none"> レクリエーション3 	<ul style="list-style-type: none"> 講演会 スーツ着こなしセミナー スーツ週間 	<ul style="list-style-type: none"> 就職写真撮影 年末年始休暇 	<ul style="list-style-type: none"> 後期期末試験 模擬面接 キックオフセミナー 	<ul style="list-style-type: none"> 卒業研究発表会 アクセスシミュレーションI 	<ul style="list-style-type: none"> 卒業式 卒業パーティー 春期休暇
入学式	オリエンテーション	レクリエーション		講演会	スーツ着こなしセミナー	就職写真撮影	卒業研究発表会	卒業式			
		<ul style="list-style-type: none"> 医薬2 薬学検定 	<ul style="list-style-type: none"> 医メディ2 歯科医療事務管理士試験 	<ul style="list-style-type: none"> 医薬2 登録販売者試験特別講座 デザ1 DTP検定 	<ul style="list-style-type: none"> 医スベ1 デュアル(有償)実習(-翌年8月) 医薬2 医薬品登録販売者試験 ICT1 東京研修(東京ゲームショウ) 	<ul style="list-style-type: none"> 歯科 卒業研究発表会 医メディ1 医科医療事務技能認定試験 	<ul style="list-style-type: none"> 歯科2 歯科医療事務技能試験 医薬2 日本化粧品検定 	<ul style="list-style-type: none"> 歯科2 戴帽式 医薬1 調剤事務認定事務者試験 医薬 卒業研究発表会 ICT 卒業研究発表会 	<ul style="list-style-type: none"> 医メディ1 電子カルテ体験 ICT1 ITパスポート 	<ul style="list-style-type: none"> 歯科3 歯科衛生士国家試験 	

学科スケジュール



もっと知りたい! Q&A

Q1 地元就職率が高いのはなぜですか?

A 長野平青学園は開校された当初から現在に至るまで、長野の多くの企業や、医療関係施設から様々なご支援やご協力を得て運営をされています。講師を派遣していただいたり、実習やインターンシップの受け入れ先になっていただいているほか、授業自体が企業とのタイアップをしていただいたりもしています。そして構築された多くの信頼関係をもとに、就職の際の受け皿になっていただいているのです。また、多くの先輩達の活躍によって、学園自体が評価と信頼をいただいていることも大きな理由です。

Q2 在校生の出身地域は?

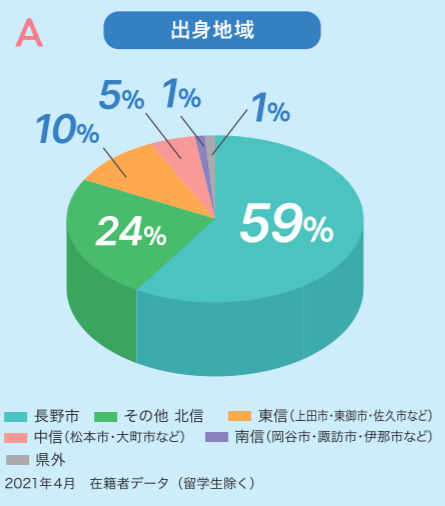

自宅から通える学校だから、学業に専念できる

長野平青学園の学生の多くは自宅から通学しています。自宅から通えるメリットは、毎日の家事炊事を含め、家族のサポートを得ながら学業に専念できることです。

Q3 「AO入試」って何ですか?

A AO入試とは、入りたい学科の専門分野への関心の高さと適性を、エントリーシートと面談を通して、総合的に判断し入学を許可する制度です。エントリーは6月1日から始まり、合格発表は9月下旬になります。早い時期に合格が決定するので入学前教育もあり、入学までの時間を有効に使うことができます。

Q4 通学方法はしている人が多いのでしょうか?

A 長野駅までは電車やバスなどの公共交通機関を使っている学生が60%、駅からはバスを使う学生が多いですが、自転車から来る学生も多くいます。そのほか、家から自転車・バイクが30%、歩きや一部交通機関の接続が悪い地域の学生たちが自家用車を使って通学しています。医薬サポート科医薬品スペシャリストコースの学生は授業の後、そのまま実習先に行くことがあるのでマイカー通学が多いです。

Q5 「コミュニケーション力」ってどのように育成するのですか?

A コミュニケーション力といっても「話せるようになる」ということではありません。むしろ、ビジネスの世界で求められるのは、話すことより「聞く」ことが重要です。そして、コミュニケーション力は「誰とでも良好な人間関係を構築する力」でもあります。長野平青学園では、どの科に入学しても「コミュニケーション」の授業があり、自分の人間関係構築の特性を理解したうえで、様々なグループディスカッションや、グループワークを通してコミュニケーション力を育成します。

Q6 お昼はみんなどんなものを食べているのですか?

家からお弁当を持って来る学生が多いようです。その他、1階のレストランで学生ランチ(300円)などを食べる学生もいます。

私のスクールライフ

医薬サポート科/メディカルサポートコース 2年 成沢さん

「先生と学生との距離の近さ」が長野平青学園の魅力だと思います。授業は少人数制なので、わからないことはすぐに質問できますし、普段の学校生活の中で、先生方が「一人ひとりを大切に」してくれていると感じる瞬間が多々あります。

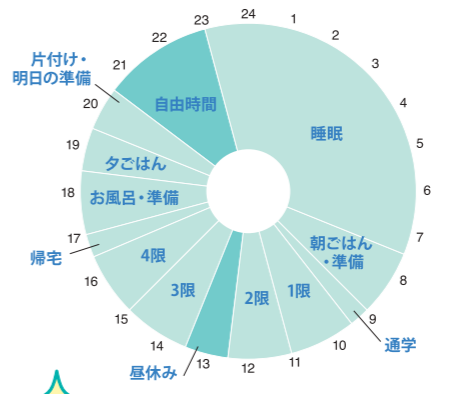

マイルール
検定や試験の後に、自分にご褒美をあげることです。お気に入りのドラマを好きにだけ見たり、買い物に行ったり。この楽しみが勉強のモチベーションにもなっています。

自由時間
進学を機に、一人暮らしを始めました。好きなラジオ番組を流しながら、部屋の模様替えや観葉植物のお世話を、ゆったりと過ごしています。

ラジオにハマり中!



【後輩の皆さんへ】
長野平青学園は、自分の未来が広がる場所です。まだ将来の目標が明確に定まっていなくても、先生方が親身になって、いろいろな将来のカタチを教えてください。ぜひ皆さんもここで「自分のなりたい」を見つけてください!